Feed-through terminal block 3260139

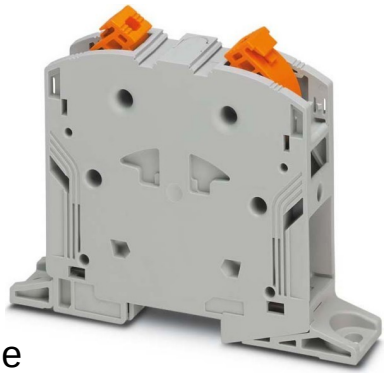

Allgemeine Informationen

Products_Model	ET3701039
EAN	4046356779050
Producer	Phoenix Contact
Producer-Model	3260139
Producer-Typ	PTPOWER 95-FE
min. Order	
Class	Durchgangs-Reihenklemme

Technische Informationen

Anschließbarer Leiterquerschnit	25...95mm²
Anschließbarer Leiterquerschnitt	25...95mm² mit Aderendhülse
Anschließbarer Leiterquerschnit	25...95mm²
Anschließbarer Leiterquerschnitt	25...95mm²
Bemessungsstrom In	232A
Bemessungsspannung	1500V
Ausführung elektrischer Anschlu	
Ausführung elektrischer Anschluss 2	
Anzahl der Etagen	
Anzahl der Klemmstellen je Etage	
Montageart	
Werkstoff des Isolierkörpers	
Brennbarkeitsklasse des Isolier	
Breite/Rastermaß	25mm
Höhe bei niedrigstbauender Mo	99.8mm
Länge	105.5mm
Explosionsgeprüfte Ausführung	
Abschlussplatte erforderlich	
Farbe	
Etagen intern gebrückt	

Feed-through terminal block 3260139 online kaufen

Änderungen und Irrtümer vorbehalten