Feed-through terminal block 0.14 mm² 0.14 mm² 3046744

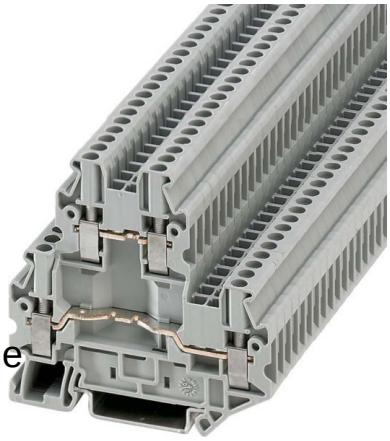

Allgemeine Informationen

Products_Model	ET0498526
EAN	4046356103732
Producer	Phoenix Contact
Producer-Model	3046744
Producer-Typ	UTTB 2,5-BE
min. Order	
Class	Bauelement-Reihenklemme

Technische Informationen

Explosionsgeprüfte Ausführung	
Anschließbarer Leiterquerschnitt Feindrahtig ohne Aderendhülse	0.14...4mm²
Anschließbarer Leiterquerschnitt ndhülse	0.14...2.5mm²
Anschließbarer Leiterquerschnitt Feindrahtig	0.14...4mm²
Anschließbarer Leiterquerschnitt	0.14...4mm²
Bemessungsstrom In	24A
Bemessungsspannung	500V
Ausführung elektrischer Anschluss 1	
Ausführung elektrischer Anschlu	
Anschlussposition	
Anzahl der Etagen	
Anzahl der Klemmstellen je Etage	
Etagen intern gebrückt	
Montageart	
Werkstoff des Isolierkörpers	
Brennbarkeitsklasse des Isolierstoffs nach UL 94	
Breite/Rastermaß	5.2mm
Höhe bei niedrigstbauender Montageart	65mm
Länge	69.9mm
Abschlussplatte erforderlich	
Farbe	
Bauelementetyp	

Feed-through terminal block 0.14 mm² 0.14 mm² 3046744 online kaufen

Änderungen und Irrtümer vorbehalten