Switch disconnector 285610

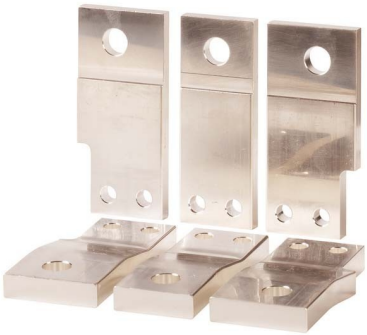

Allgemeine Informationen

Products_Model	ET0783439
EAN	4015082856106
Producer	Eaton (Moeller)
Producer-Model	285610
Producer-Typ	N4-XAS12-1250
min. Order	
Class	Lasttrennschalter

Technische Informationen

Ausführung als Hauptschalter	
Ausführung als Wartungs-/Reparaturschalter	
Ausführung als Sicherheitsscha	
Ausführung als NOT-AUS-Einrichtung	
Max. Bemessungsbetriebsspan	690V
Bemessungsdauerstrom Iu	1250A
Bemessungsbetriebsleistung be	0kW
Bemessungsbetriebsleistung be	0kW-23, 400 V
Bedingter Bemessungskurzschl	100kA
Polzahl	
Anzahl der Hilfskontakte als Öff	
Anzahl der Hilfskontakte als Schließer	
Anzahl der Hilfskontakte als We	
Motorantrieb optional	
Motorantrieb integriert	
Spannungsauslöser optional	
Gerätebauart	
Geeignet für Bodenbefestigung	
Geeignet für Frontbefestigung 4	
Geeignet für Frontbefestigung Zentral	
Geeignet für Verteilereinbau	
Geeignet für Zwischenbau	
Ausführung des Betätigungsele	
Verriegelbar	
Anschlussart Hauptstromkreis	
Schutzart (IP), frontseitig	

Switch disconnector 285610 online kaufen