ABB Stotz S&J IP-Patchmodul REG IPM/S1.1

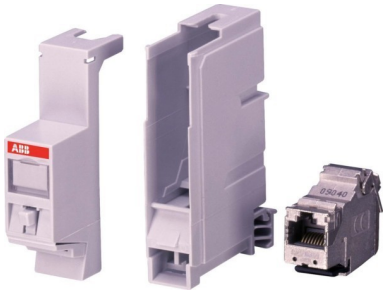

Allgemeine Informationen

Artikelnummer	ET6509844
EAN	4016779697903
Hersteller	ABB Stotz S&J
Hersteller-ArtNr	2CDG120036R0011
Hersteller-Typ	IPM/S1.1
Verpackungseinheit	1 Stück
Artikelklasse	Modularer Steckverbinder

Technische Informationen

Ausführung	
Steckverbindertyp	
Geschirmt	
Anschlussart	
Geeignet für Rundkabel	
Geeignet für Litzenleiter	
Geeignet für Massivleiter	
AWG-Bereich	

ABB Stotz S&J IP-Patchmodul REG IPM/S1.1 Ausführung Stecker (Plug), Steckverbindertyp RJ45 8(8), Geschirmt, Anschlussart Schneidklemm, Geeignet für Rundkabel, Geeignet für Litzenleiter, Geeignet für Massivleiter, AWG-Bereich 22 ...

26, Das IP-Patchmodul besteht aus einem RJ-45 Modul und einem Montageadapter zur Befestigung auf der Hutschiene

ABB Stotz S&J IP-Patchmodul REG IPM/S1.1 online kaufen

Änderungen und Irrtümer vorbehalten