# Feed-through terminal block  3003567

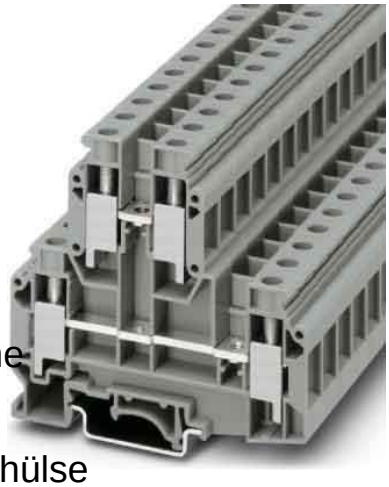

## Allgemeine Informationen

| | |
|---|---|
| Products_Model | ET0449265 |
| EAN | 4017918100759 |
| Producer | Phoenix Contact |
| Producer-Model | 3003567 |
| Producer-Typ | UKKB 10-PV |
| min. Order | |
| Class | Durchgangs-Reihenklemme |

## Technische Informationen

| | |
|---|---|
| Anschließbarer Leiterquerschnit | 0.5...10mm² |
| Anschließbarer Leiterquerschnitt Feindraht | 0.5...10mm² mit Aderendhülse |
| Anschließbarer Leiterquerschnit | 0.5...10mm² |
| Anschließbarer Leiterquerschnitt Feindraht | 0.5...10mm² |
| Bemessungsstrom In | 57A |
| Bemessungsspannung | 500V |
| Ausführung elektrischer Anschlu | |
| Ausführung elektrischer Anschluss 2 | |
| Anzahl der Etagen | |
| Anzahl der Klemmstellen je Etage | |
| Montageart | |
| Werkstoff des Isolierkörpers | |
| Brennbarkeitsklasse des Isolier | |
| Breite/Rastermaß | 10.2mm |
| Höhe bei niedrigstbauender Mo | 73mm |
| Länge | 77.5mm |
| Explosionsgeprüfte Ausführung | |
| Abschlussplatte erforderlich | |
| Farbe | |
| Etagen intern gebrückt | |

Feed-through terminal block  3003567 online kaufen

Änderungen und Irrtümer vorbehalten